Buon compleanno Program!

L'azienda Fiorentina del noleggio compie 25 anni

I dati relativi allo ''stato di salute'' del settore del noleggio parlano chiaro e registrano un +15,6% delle vendite rispetto allo scorso anno considerando un fatturato lordo di 1,48 miliardi nel primo trimestre del 2017. Il 16° Rapporto ANIASA (Associazione Nazionale Industria dell'Autonoleggio e Servizi Automobilistici) mette in evidenza infatti che ormai un'auto nuova su quattro è a noleggio.
Tutto ciò però non rappresenta una novità per Program di Autonoleggio Fiorentino, società di noleggio a lungo e breve termine presente a Firenze sin dal 1992 e facente parte del gruppo internazionale Salford Van Hire.

Anche Program negli ultimi cinque anni è cresciuta molto arrivando a conquistarsi una fetta di mercato importante sia nel settore privato che quello della pubblica amministrazione Oggi vanta un parco attivo di oltre 3500 vetture in Italia con l'obiettivo di arrivare nei prossimi due anni a 5000.
Come fa presente Patrizia Bacci, A.D dell'azienda, non è semplice destreggiarsi in un mercato ricco di offerte e di competitor, ma allo stesso tempo la sfida che ci ha sempre contraddistinto è stata quella di offrire una formula di noleggio completamente costruita su misura sul cliente. Questo ci ha portato negli anni a fidelizzare molto i nostri partner ottenendo riconoscimenti importanti.

Salford Van Hire, società Inglese, Fondata da Raffaello Bacci nel 1965 a Manchester, vanta un'esperienza europea di oltre 50 anni nella gestione delle flotte aziendali. Il Gruppo ha in gestione oltre 13.000 veicoli, forniti sia ad Aziende private che pubbliche e suddivisi tra autovetture di piccola, media e grossa cilindrata, oltre che furgoni commerciali, con un fatturato che supera i 70 milioni di Euro per anno.

Oggi l'obiettivo da traguardare è sicuramente la proattività della telematica. Non basta più essere smart e connessi ma dobbiamo anche considerare che le aziende hanno la necessità di accedere sempre più a informazioni puntuali e servizi personalizzabili. ''La nostra App. e l'area riservata ai clienti ci hanno permesso infatti di offrire un servizio consulenziale a 360 gradi e perseguire la nostra promessa: ''Lasciati guidare, noi pensiamo a tutto il resto''.

''Lasciati guidare, noi pensiamo a tutto il resto''.

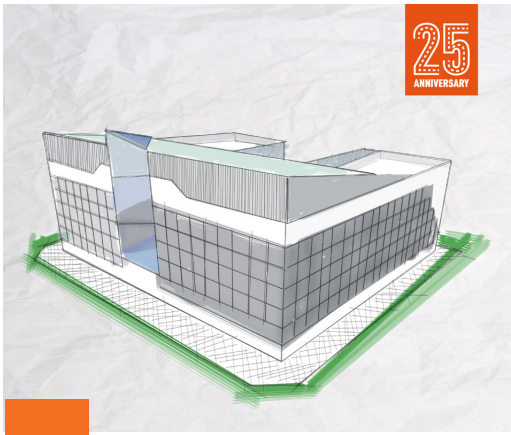

Nuova Sede "High Tech" - Aprile 2018